



CUADRO RESUMEN DEL PLAN DE ESTUDIOS
CARRERA: Administración y Gerencia mención Administración Comercial

SEM	CÓDIGO	UNIDADES CURRICULARES	HT	HP	THS	UC	PRELACIÓN
I	SAC-132	Salud, Ambiente y Cultura I.	1	2	3	2	
	MIC-133	Microeconomía.	3	0	3	3	
	LEM-122	Legislación Mercantil.	2	0	2	2	
	IAE-143	Introducción a la Administración de Empresas.	2	2	4	3	
	CON-153	Contabilidad.	2	3	5	3	
	MAI-143	Matemática Instrumental.	2	2	4	3	
			12	9	21	16	
II	SAC-232	Salud, Ambiente y Cultura II.	1	2	3	2	SAC-132 MIC-133 Ninguna. CON-153 Ninguna. Ninguna.
	MAC-233	Macroeconomía.	3	0	3	3	
	ORM-243	Organización y Métodos.	2	2	4	3	
	CON-243	Contabilidad II	2	2	4	3	
	MAF-253	Matemática Financiera.	2	3	5	3	
	INF-244	Instituciones Financieras.	4	0	4	4	
			14	9	23	18	
III	PER-332	Persuasión.	1	2	3	2	Ninguna. MAC-233 Ninguna CON-243 MAF-253/INF-244 Ninguna
	MER-354	Mercadotecnia.	3	2	5	4	
	LET-322	Legislación Tributaria	2	0	2	2	
	COC-343	Contabilidad de Costos.	2	2	4	3	
	FIN-353	Finanzas.	3	2	5	3	
	ARH-343	Administración de Recursos Humanos	2	2	4	3	
			13	10	23	17	
IV	HSI-443	Higiene y Seguridad Industrial.	2	2	4	3	Ninguna. MER-354 LET-322 COC-343 COC-343 Ninguna.
	PUV-443	Publicidad y Ventas.	2	2	4	3	
	TRE-443	Tributos de la Empresa.	2	2	4	3	
	PRE-453	Presupuesto Empresarial.	2	3	5	3	
	AEF-443	Análisis de Estados Financieros.	2	2	4	3	
	ESI-453	Estadística Instrumental.	2	3	5	3	
			12	14	26	18	
V	ADC-543	Administración de Compras.	2	2	4	3	Ninguna. Ninguna. Ninguna. Ninguna. Ninguna. Ninguna. ESI-453
	CAS-543	Calidad de Servicios.	2	2	4	3	
	PEI-543	Planificación Estratégica e Implantación de Cambios.	2	2	4	3	
	ADP-543	Administración de la Producción.	2	2	4	3	
	AUA-543	Auditoría Administrativa.	2	2	4	3	
	MEI-543	Metodología de la Investigación.	2	2	4	3	
	TFE- 500	Taller de Formulación y Evaluación de Proyectos. *1					
	TAL-500	Taller de Liderazgo *2					
			12	12	24	18	
VI	TEG-6165	Trabajo Especial de Grado. *3		16	16	5	TFE-500 V Sem. aprobado.
	PAS-6227	Pasantías. *4		22	22	7	
				38	38	12	

Notas:

- * 1. Taller de 30 Hs a realizarse al final del semestre. Requisito para elaborar el proyecto del Trabajo Especial de Grado.
- * 2. Taller de 16 Hs a realizarse un fin de semana durante el semestre o al final del mismo. Requisito para realizar las Pasantías.
- * 3. Se consideran dos Hs de asesoría semanal por alumno y una dedicación mínima de 14 horas. Total: 16 Hs Tres Hs= 1 UC.
- *. 4. Las pasantías se calculan a razón de 40 Hs semanales durante 10 semanas. Total: 400 Hs Entre 18 semanas/semestre: 22 Hs. Tres Hs= 1 UC.



FLUJOGRAMA DE PRELACIONES
Carrera: ADMINISTRACIÓN Y GERENCIA MENCIÓN ADMINISTRACIÓN COMERCIAL

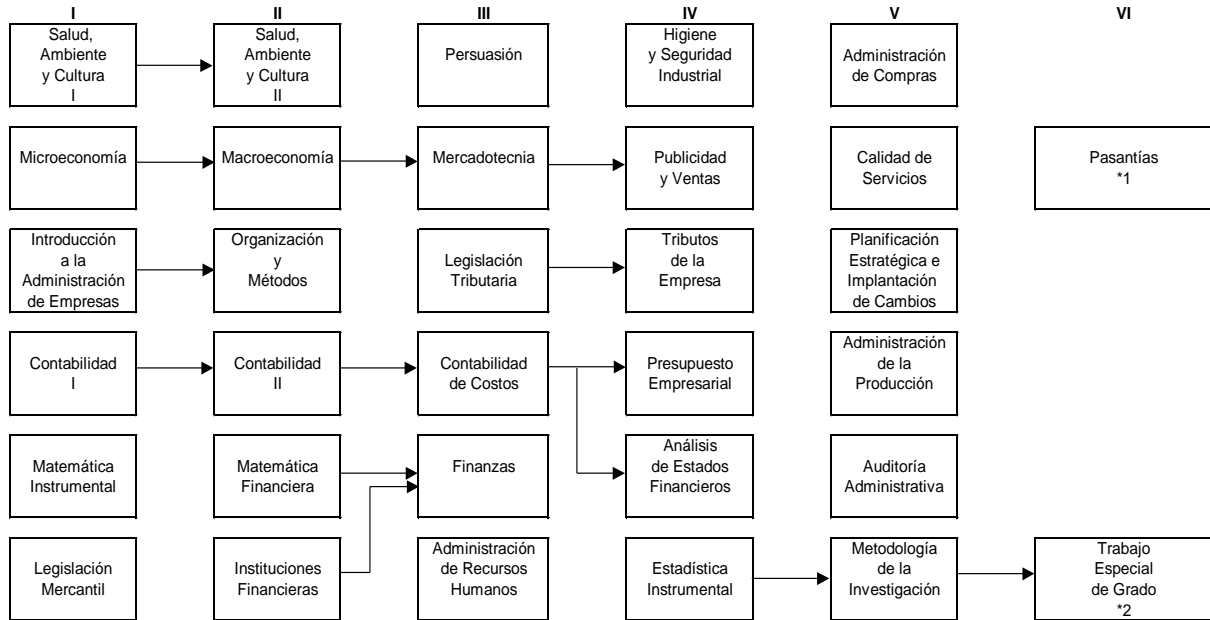

*1 Sem. V aprobado.
*2 Todas las Unid. Curric. aprobadas

INGLÉS
ASESORÍA

Nov. 9/99